How to Apply to Become a SAFER Advisory Group Member Public Workshop/ Taller Publico: Como Aplicar para el Grupo Asesor del Programa SAFER

5:30 - 6:30 pm

Virtual Office Hours/ Horario de Oficina Virtual 6:00 pm – 7:00 pm

We will begin soon

Daremos inicio pronto

Technical assistance email/

Problemas técnicas o con la interpretación de idioma, envíe un mensaje a: SAFER@waterboards.ca.gov

State Water Resources Control Board Public Workshop

Taller de la Junta Estatal de Control de los Recursos de Agua

How to Apply for the SAFER Advisory Group

Como Aplicar para el Grupo Asesor del Programa SAFER

Welcome to the
“How to Apply for the SAFER Advisory Group” Workshop!

Bien venidos al taller de
"Como aplicar para el Grupo Asesor del Programa SAFER"

AGENDA

- Welcome & Meeting Logistics
- SAFER Overview
- Q&A on SAFER Program
- Advisory Group Overview
- Application Overview & Walk Through
- Open Q&A
- Closing Remarks

AGENDA en Español

- Bienvenida y Logística de la Reunión
- Información General del Programa SAFER
- Preguntas & Respuestas sobre el Programa SAFER
- Información General del Grupo Asesor y de la Aplicación
- Preguntas y Respuestas
- Comentarios Finales

Technology:
Tecnología:

- To view and listen only, please view our webcast at: **video.calepa.ca.gov/**
- Technical or language interpretation issues?
  Email: **safer@waterboards.ca.gov**

- Para solo ver y escuchar, vea la transmisión por internet en : video.calepa.gov/
- ¿Problemas técnicas o ayuda con la interpretación de idioma? Envíe un mensaje a: **safer@waterboards.ca.gov**

Workshop Goals / Objetivos del Taller

Provide a SAFER Program Overview

Review the roles and responsibilities of SAFER Advisory Group Members

Review the SAFER Advisory Group Application

Proveer información general sobre el Programa SAFER

Repaso de las funciones y responsabilidades del Grupo Asesor del Programa SAFER

Repasar la solicitud para ser miembro del Grupo Asesor del Programa SAFER

Questions or Comments?

¿Preguntas o Comentarios?

- **To ask questions or provide comments please raise your hand.**
  - To raise your hand go to the “Participants” window and click the “Raise Hand” icon.
- **To ask a question or provide comments by phone press *9 on your keypad.**

- **Si tiene preguntas o dar comentarios, levanta su mano así:**
  - Vaya al ícono de Participantes y haga clic en el ícono de “Levantar la Mano”
- **Si está usando su teléfono y tiene preguntas o comentarios, oprima * 9 en su teléfono.**

How familiar are you with SAFER?

¿Qué tanto sabe sobre el Programa SAFER?

What is SAFER? / ¿Que es SAFER?

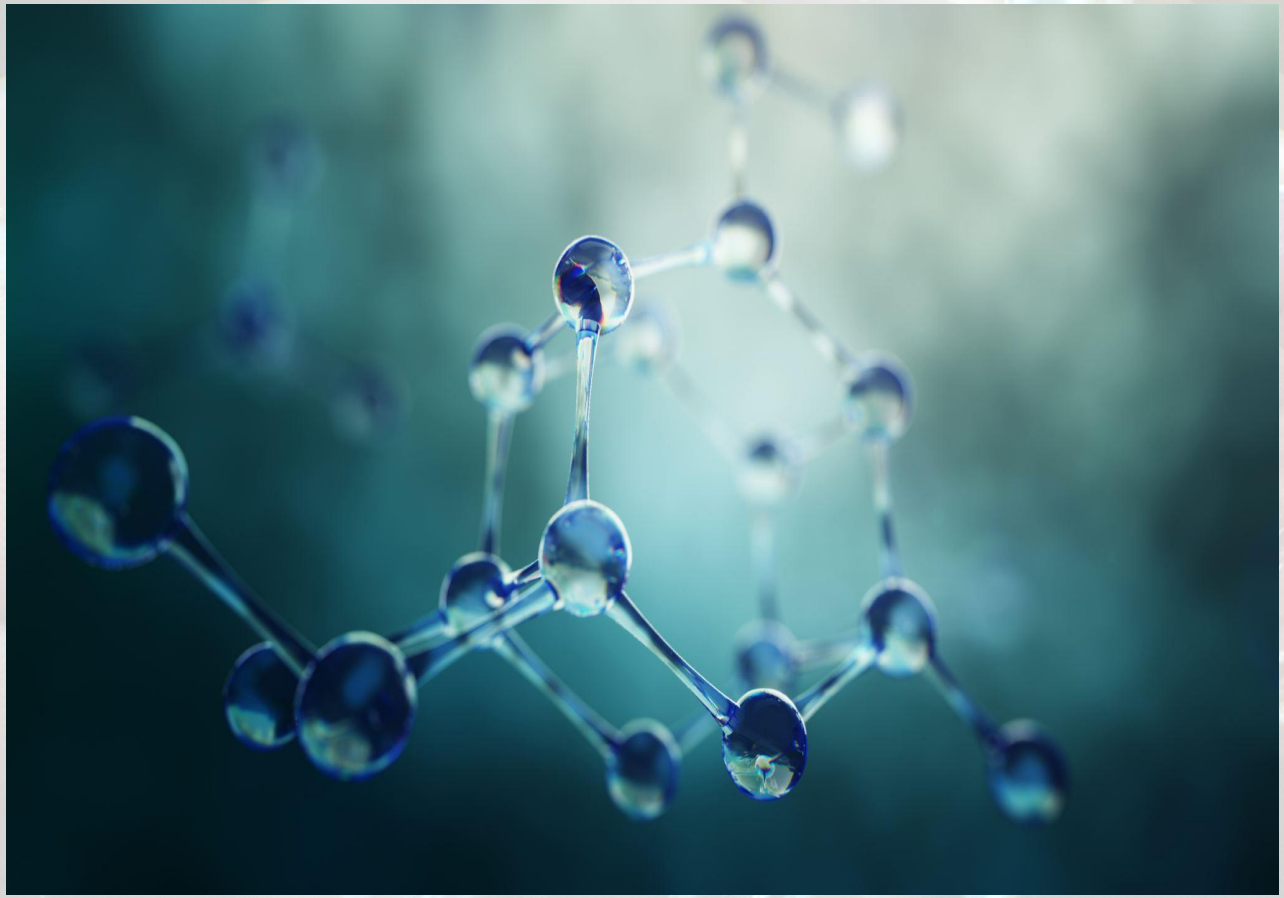

A set of tools, funding sources, and regulatory authorities designed to help struggling water systems sustainably and affordably provide safe drinking water.

Una serie de herramientas, fuentes de fondos y autoridades reguladoras diseñadas para ayudar a sistemas de agua en dificultades a proveer agua potable segura de manera sostenible y costeable.

SAFER 2020 Timeline

Cronología de SAFER 2020

SB200/
Ley SB200

Fund Expenditure Policy/
Política para los Gastos del Fondo

Fund Expenditure Plan/
Plan de Gastos de Fondos

Available Funds for SAFER Program (FY 2020-21)
Fondos Disponibles para el Programa SAFER (Año Fiscal 2020-21)

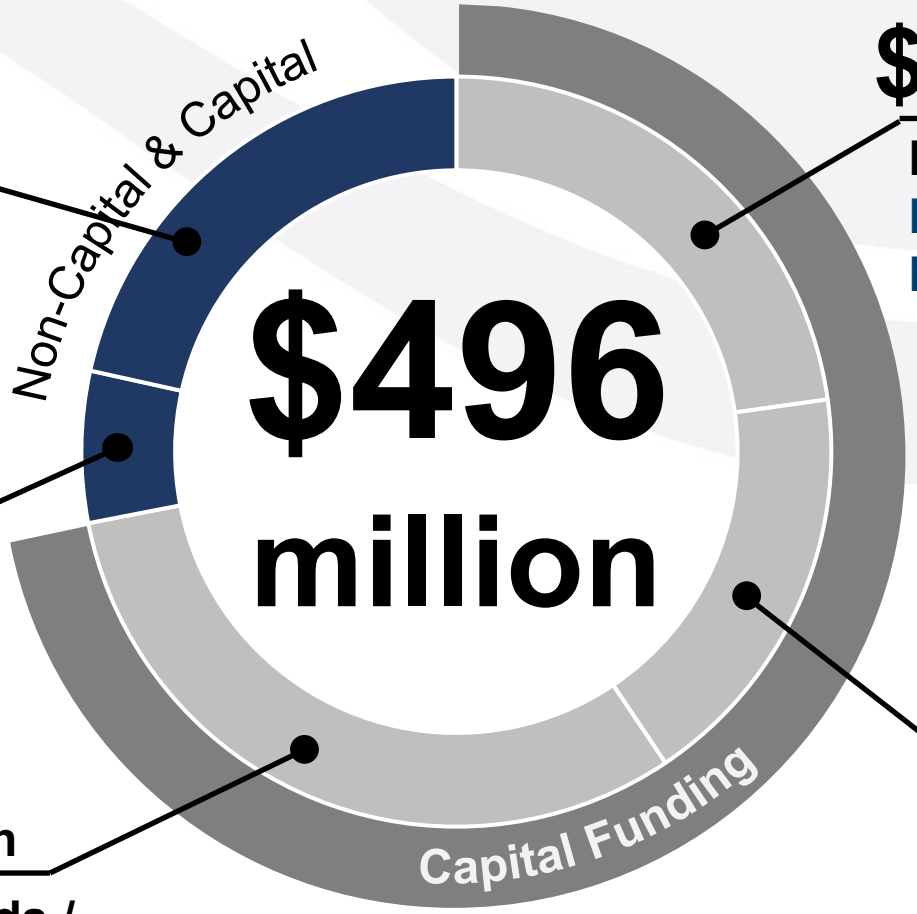

$117 million

Safe and Affordable Drinking Water Fund / Fondo para Agua Potable Segura y Asequible

$31.5 million

General Fund / Fondo General

$151.4 million

Drinking Water Bonds / Bonos de Agua Potable

$110 million

Proposition 1 Groundwater / Fondos de la Prop. 1 para Proyectos de Agua Subterránea

$86 million

Drinking Water State Revolving Fund / Fondo Rotatorio del Estado para Agua Potable

SAFER Overview / Información General del Programa SAFER

SAFER PROGRAM

Division of Financial Assistance	Division of Drinking Water	Division of Water Quality	Office of Public Participation
Fund Expenditure Plan & Executing Funding	Needs Assessment, Data Collection, & Engagement	State Smalls & Domestic Well Sourcewater Quality	Public Engagement & Meeting Facilitation

PROGRAMA SAFER

División de Asistencia Financiera	División de Agua Potable	Division de Calidad del Agua	Oficina de Participación Pública
Plan de Gastos de Fondos & Ejecución de Fondos	Análisis de Necesidades, Colección de Datos, & Compromiso	Calidad de Sistemas de Agua Estatales Pequeños & Pozos Domésticos	Participación Pública y Facilitación de Reuniones

Questions and Comments

Preguntas y Comentarios

- **To ask questions or provide comments please raise your hand.**
  - To raise your hand go to the “Participants” window and click the “Raise Hand” icon.

- **To ask a question or provide comments by phone press *9 on your keypad.**
- **You can also email SAFER@Waterboards.ca.gov**

- **Si tiene preguntas o dar comentarios, levanta su mano así:**
  - Vaya al ícono de Participantes y haga clic en el ícono de “Levantar la Mano”

- **Si está usando su teléfono y tiene preguntas o comentarios, oprima * 9 en su teléfono.**
- **Tabien puedes enviar un correo electronico a SAFER@Waterboards.ca.gov**

What is the SAFER Advisory Group? / ¿Qué es el Grupo Asesor del Programa SAFER?

Advisory Group Members/ Miembros del Grupo Asesor 2019-2020

SAFER Advisory Group

- Established by Board Resolution No. 2019-0060
- Composed of 19 representatives from 7 categories
- Serve 2-year terms
- Governed by a charter

Grupo Asesor de SAFER

- Fue establecido por la Resolución Núm. 2019-0060 de la Junta
- Está formado por 19 representantes de 7 categorías
- Los miembros sirven términos de 2 años
- Es regido por una escritura (Charter)

Purpose of the SAFER Advisory Group

Bring together people with different experiences and expertise to advise the State Water Board on how to spend SAFER funds.

Advisory Group Members provide input on:

1. How the Fund Expenditure Plan is developed and implemented.
2. How/if community needs are being met through the SAFER program.

Objecto del Grupo Asesor SAFER

El Grupo Asesor reúne a personas con diferentes experiencias y áreas de conocimiento para asesorar a la Junta Estatal de Agua sobre cómo gastar los Fondos del Programa SAFER.

Los Miembros del Grupo Asesor brindan información sobre:

1. Como se desarrolla e implementa el Plan de Gastos del Fondo.
2. Como/si los esfuerzos del Programa SAFER están satisfaciendo las necesidades de la comunidad.

Roles and Responsibilities of the SAFER Advisory Group Members

What does the Advisory Group do?

Meets up to four times per year in locations around the state.

Provides constructive advice and feedback on the Plan and other key analyses and policies as determined by the State Water Board.

Funciones y Responsabilidades de los Miembros del Grupo Asesor de SAFER

¿Qué hace el Grupo Asesor?

Se reúne hasta cuatro veces al año alrededor del estado.

Aconseja y comenta constructivamente sobre el Plan y otros análisis y políticas clave que determine la Junta Estatal de Agua.

Roles and Responsibilities of the SAFER Advisory Group Members

Funciones y Responsabilidades de los Miembros del Grupo Asesor de SAFER

What doesn't the Advisory Group do?

Advisory Group members do not approve plans, documents or make policy decisions.

Advisory Group members do not evaluate individual applications for funding. Develop consensus recommendations or majority opinions.

¿Que no hace el Grupo Asesor?

Los miembros del Grupo Asesor no aprueban planes o documentos, y no toman decisiones de políticas.

Los miembros del Grupo Asesor no evalúan las solicitudes individuales para fondos. Tampoco hacen recomendaciones de consenso ni dan opiniones mayoritarias.

Categories You Can Apply For:

1. The public
2. Residents served by community water systems in small, disadvantaged communities, state small water systems, and domestic wells.
3. Public Water System
4. Tribal Water Systems/ Tribal Representatives*
5. Technical Assistance Providers
6. Local Agencies
7. Nongovernmental Organizations

Categorías Por Cual Puede Aplicar:

1. El Público
2. Residentes que reciben su agua de sistemas de agua comunitarios en comunidades en desventaja, “state small water systems” y pozos domésticos
3. Sistema de Agua Público
4. Sistema de Agua Tribal/ Representante Tribal*
5. Proveedor de Ayuda Técnica
6. Agencia Local
7. Organización no Gubernamental

What would prevent you from applying to be a SAFER Advisory Group Member?

¿Que le impediría solicitar para el Grupo Asesor del Programa SAFER?

Don’t Worry, Apply! / ¡No Se Preocupe, Aplica!

An effective Advisory Group Member is someone who:

- ☑ Share experiences
- ☑ Dedicated to working with different people
- ☑ Represent their community
- ☑ Ideas and expertise about funding equity and environmental justice.

Un miembro eficaz del Grupo Asesor es alguien que:

- ☑ Quiere compartir sus propias experiencias
- ☑ Está dedicado a trabajar con personas de diferentes orígenes y perspectivas
- ☑ Quiere representar a su comunidad en los esfuerzos de resiliencia del agua de California
- ☑ Tiene ideas y experiencia sobre cómo lograr la equidad en la financiación y la justiciar Ambiental para todos los Californianos.

Which category do you represent?

¿Cuál de las categorías que siguen representas?

Here’s how to Apply!

¡Aquí esta como Aplicar!

1

Application period opened July 6, 2021

El periodo para solicitar inició el 6 de julio de 2021.

2

Applications must be submitted by Aug 31, 2021

Las solicitudes deben enviarse para el 31 de agosto de 2021.

3

Applicants will be notified by Winter 2021.

Para invierno de 2021, se notificará a los solicitantes.

Key Dates/
Fechas Importantes

Submit Your Applications Online!
¡Envié su Solicitudes en Línea!

- Hoja Informativa: Solicitud para el Grupo Asesor del Programa SAFER

How to apply to become a SAFER Advisory Group Member

Apply Online

2021 SAFER Advisory Group Member Application

Applications must be submitted by 11:59 p.m. on August 31, 2021.

Email your application

Download and fill out the Application
English | Espanol

Applications must be submitted by 11:59 p.m. on August 31, 2021.

Mail your application

Download and fill out the Application
English | Espanol

Mailed applications must be postmarked by August 31, 2021.

If you need an application printed and mailed to you, please email a request to SAFER@waterboards.ca.gov or call (916) 445-5615.

We can also mail you the application!
¡También podemos enviarle la solicitud por correo!

Application Review Process

- Guided by Board Resolution
- Board Executive Director or her appointee reviews and appoints SAFER Advisory Group members
- Representative from at least one Tribe is appointed to the Advisory Group.
- Appointments are geographically balanced.
- Representation in all seven applicant categories.

Proceso de Revisión de la Solicitud

- Se guía por la Resolución de la Junta
- Designa a la Directora Ejecutiva o designado de la Junta Estatal de Agua para el repaso y nombramiento de los miembros del Grupo Asesor del Programa SAFER
- Mínimo un representante de una Tribu es nombrado al Grupo Asesor.
- Hay balance geográfico en los nombramientos.
- Representación adecuada de diferentes categorías

Ready for the Step-by-Step Tutorial?

¿Listos para el tutorial paso-a-paso?

Access the Application!
¡Accede a la Aplicación!

1. Visit the SAFER website

1. Visita el sitio web del Programa SAFER

2. Select the SAFER Advisory Group Icon

2. Haga clic en: SAFER Advisory Group

3. Scroll down and find “Apply to Become a SAFER Advisory Group Member”

3. En la parte de abajo haga clic en: “Apply to Become a SAFER Advisory Group Member”

1 **www.waterboards.ca.gov/safer**

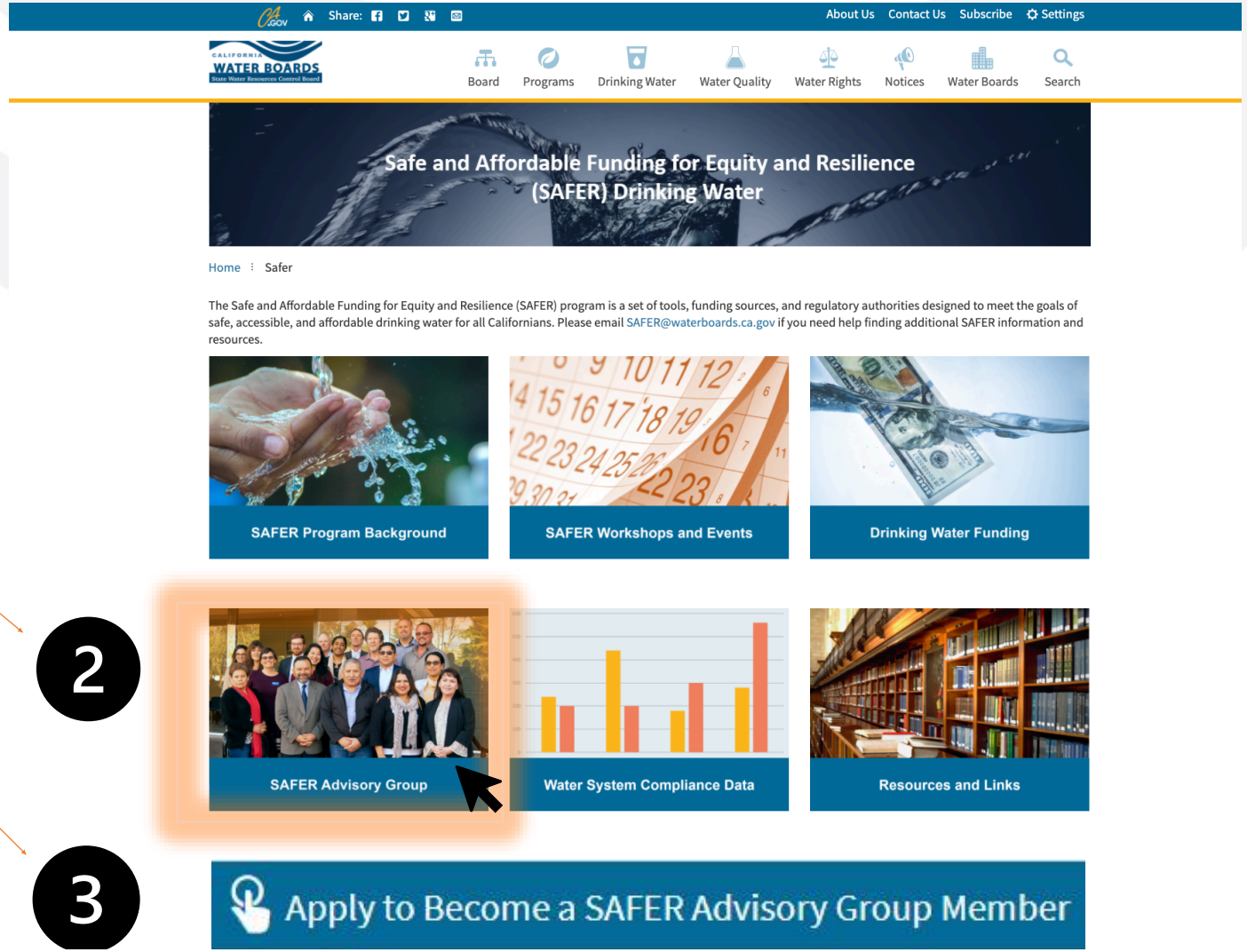

How to Stay Involved with SAFER
Como mantenerse involucrado con SAFER

- Apply for the SAFER Advisory Group!
- 10 seats open this application round!
- Stay involved even if you are not appointed!

Here's how:

- ¡Aplicar para el Grupo Asesor del Programa SAFER!
- ¡Hay 10 lugares abiertos para nombramiento en esta ronda de solicitudes de 2020!
- ¡Si alguien no es nombrado al Grupo Asesor, continúe con su interés y participación en el Programa SAFER!

Aquí es como:

Staying Involved with SAFER
Mantenerse involucrado con SAFER

Attend the SAFER Advisory Group Meetings/ SAFER Summer Series

Attend the Q/A Sessions designed to provide the public more time to provide comments and ask questions

Join the SAFER email list to receive regular updates on all things SAFER!

Refer to SAFER Calendar to see upcoming events that you can attend/participate.

Asistir a las reuniones del Grupo Asesor SAFER/ Serie de Eventos SAFER del Verano

Asista a la sesiones de Pregunta y Respuestas designadas para dar mas tiempo para preguntas y comentarios del público.

¡Inscríbase en la lista de correo electrónico del Programa SAFER para recibir actualizaciones periódicas acerca de todo lo que tenga que ver con el Programa SAFER!

Vea el Calendario del Programa SAFER para eventos próximos a los que puede asistir/participar.

Now that we have reviewed the roles and responsibilities as well as the walked through the application, will you apply?

Ahora que hemos revisado los roles y responsabilidades, así como el recorrido a través de la solicitud, ¿Usted aplicara?

Let's review!

- **Applications are due by August 31, 2021!**
- There are 10 seats open for appointment the 2020 application round.
- Everyone who is interested should apply for the SAFER Advisory Group.
- **Remember:** If you are not appointed, it is important that you continue your interest and involvement with the SAFER program.

Revisemos:

- **¡Las solicitudes deben enviarse para el 31 de agosto de 2021!**
- Todos los interesados deben aplicar para el Grupo Asesor del Programa SAFER
- Hay 10 lugares abiertos para nombramientos en esta ronda de solicitudes de 2020.
- **Recuerda:** Si alguien no es nombrado al Grupo Asesor, es importante que continúe con su interés y participación en el Programa SAFER.

How would you rate today’s Workshop?

¿Como calificaría el taller de hoy?

Keep in touch!
¡Mantenerse en contacto!

safer@waterboards.ca.gov

www.waterboards.ca.gov/safer

https://www.waterboards.ca.gov/safer/calendar.html

Questions or Comments?

¿Preguntas o Comentarios?

- **To ask questions or provide comments please raise your hand.**
  - To raise your hand go to the “Participants” window and click the “Raise Hand” icon.

- **To ask a question or provide comments by phone press *9 on your keypad.**

- **Si tiene preguntas o dar comentarios, levanta su mano así:**
  - Vaya al ícono de Participantes y haga clic en el ícono de “Levantar la Mano”

- **Si está usando su teléfono y tiene preguntas o comentarios, oprima * 9 en su teléfono.**

Thank you for joining us today!

¡Gracias por acompañarnos hoy!

Contact us!

SAFER@waterboards.ca.gov

https://www.waterboards.ca.gov/safer/

Virtual Office Hours/ Horario de Oficina Virtual

Virtual Office Hours!

Horario de Oficina Virtual

Until/ Hasta 7:30 pm

Feel free to ask any questions you have regarding the SAFER Advisory Group and/or the SAFER Advisory Group Application.
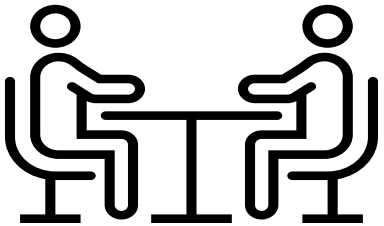
No dude hacer cualquier pregunta que tenga sobre el Grupo Asesor del Programa SAFER/o la Solicitud para el Grupo Asesor del Programa SAFER